

I Nostri Lavori...

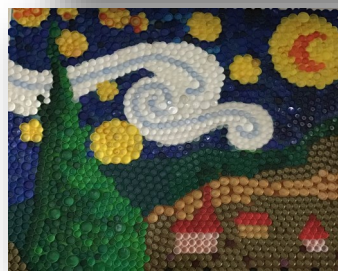

Il nostro Istituto è sempre all'avanguardia nel campo delle nuove tecnologie e incrementa di anno in anno i servizi alle famiglie e l'offerta formativa ai propri alunni offrendo nuove opportunità di apprendimento attraverso l'uso di metodologie sperimentali e innovative.

⇒ **REGISTRO ELETTRONICO** per l'intera comunità scolastica con codice utente e password per alunni e genitori

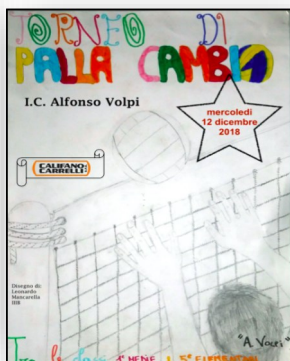

⇒ **BADGE** identificativo personalizzato per alunni

⇒ **PIATTAFORMA G SUITE**: account per il personale docente, ATA e per gli alunni per la Didattica Digitale Integrata



⇒ **CLASSE 2.0** dotata di lavagna, proiettore, e-desk, tablet per alunni, tab caddy

⇒ **ESAMI e PAGELLA ON-LINE**

⇒ **PIANO NAZIONALE SCUOLA DIGITALE**: con particolare attenzione alle attività di CODING per sviluppare il pensiero computazionale

⇒ **PROGETTO GENERAZIONI CONNESSE**: progetto di educazione all'utilizzo corretto e consapevole della



Il nostro Istituto, grazie alla partecipazione ai bandi Europei PON 2014-2020, è stato finanziato per la realizzazione di due progetti con i quali ha :

⇒ dotato TUTTI i plessi di **RETE LAN/WLAN**;

⇒ riqualificato due spazi del plesso "A. Volpi" in **2 AULE 3.0** ad alta flessibilità con connessione wi-fi, arredi innovativi, LIM con proiettori interattivi di ultima generazione, PC e tablet per attività di gruppo.



ISTITUTO COMPRESIVO "Dante Monda — Alfonso VOLPI" Cisterna di Latina (LT)



Sede Centrale
Via G. Oberdan, sn
Tel. 06-9699160

email: ltic838007@istruzione.it

pec: ltic838007@pec.istruzione.it

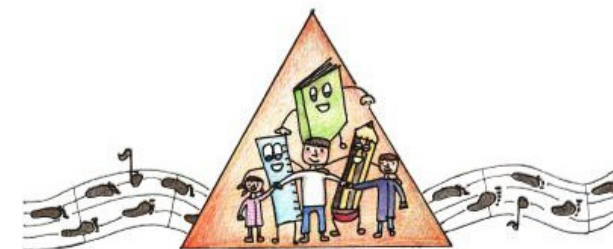

**VIENI ANCHE TU ...
A FAR PARTE DELLA NOSTRA
SQUADRA!!!**

www.icmonda-volpi.edu.it

**Inquadra il QR code
e scopri cosa offre
la nostra scuola**



L'Istituto si presenta

Dirigente Scolastica Dott.ssa Nunzia Malizia



Scuola secondaria di I grado "A. Volpi"
Via G. Oberdan
Tel. 06-9699160
cod:LTME0043
ltic838007@istruzione.it



Scuola primaria "Dante Monda"
Via Monti Lepini
Tel. 06-9699472 Cellulare 3807962940
cod:LTEE838019
ltic838007@istruzione.it



Scuola primaria Borgo Flora
Via Corridoni
Tel. 06-9608232
cod: LTEE83802A
ltic838007@istruzione.it



Scuola dell'Infanzia Borgo Flora
Via Corridoni
Tel. 06-9608630
cod: LTAA838036
ltic838007@istruzione.it



Scuola dell'Infanzia "Rosa - Rosaria Tomei, la donna di Trilussa"
Via Oberdan
Tel. 06-9682963
cod: LTAA838014
ltic838007@istruzione.it



Scuola dell'Infanzia Monti Lepini
Via Monti Lepini
Tel. 06-9681305
cod: LTAA838025
ltic838007@istruzione.it

RELAZIONI CON IL PUBBLICO

Ricevimento Dirigente
su appuntamento

SEGRETERIA

Dal lunedì al venerdì dalle 11.00 alle 12.00
Giovedì dalle 14:30 alle 15:30

L'Istituto offre ...

PRATICA MUSICALE E STRUMENTALE

Avviamento alla pratica strumentale e corale
(Sc. Infanzia e Primaria)

Studio di uno strumento: chitarra, clarinetto,
pianoforte, flauto, violino, violoncello, percussioni,
tromba (Sc. Sec. di I grado)

Concerti di Natale
Rassegne musicali



ATTIVITA' AMBITO SCIENTIFICO-TECNOLOGICO

(Sc. Sec. di I grado)

Sperimentazione in classe e formazione su metod. IBSE
Olimpiadi delle scienze sperimentali per classi terze
Laboratorio di matematica
Olimpiadi della matematica



CERTIFICAZIONI LINGUISTICHE

CAMBRIDGE (Sc. primaria classi quinte e Sc. Sec. di I grado)
DEL F SCOLAIRE (Sc. Sec. di I grado)
ALLA SCOPERTA DEL FRANCESE (Sc. Primaria classi quinte)

PROGETTI PIANO DI MIGLIORAMENTO

Potenziamento espressivo-linguistico Sc. Infanzia
Potenziamento Scienze motorie e sportive Sc. Primaria

PROGETTI INERENTI LA LETTURA

Sviluppare un comportamento stabile e sostenere nei
ragazzi l'abitudine e il piacere di leggere e di
apprendere

Incontro con l'autore (letteratura, cinema, videogiochi)

"Ciak... si gira": alfabetizzazione linguaggio
cinematografico (Sc. Infanzia e Primaria)



PROGETTO DI ACCOGLIENZA E INCLUSIONE

Corsi di alfabetizzazione per alunni stranieri con esperti

L'Istituto offre ...

TORNEI SPORTIVI

Continuità Sc. Primaria - Sc. Sec. di I grado
Sc. Sec. di I grado (Pallavolo)



EDUCAZIONE ALLA LEGALITA' E ALLA SICUREZZA

Progetto di educazione alla sicurezza con interventi di
esperti delle forze dell'ordine

PROGETTO ORIENTAMENTO

Classi terze Sc. Sec. di I grado



VISITE GUIDATE E VIAGGI DI ISTRUZIONE

INIZIATIVE DI SOLIDARIETA'



Tempo Scuola

Infanzia



Le attività si svolgono in 5 giorni, dal lunedì al venerdì,
secondo il seguente orario:

Sezioni Tempo Antimeridiano	Sezioni Tempo Normale
Entrata: 8:30/9:30	Entrata: 8:30/9:30
Uscita: 12:30/13:00	Uscita: 15:30/16:00

Primaria



27 ore settimanali su 5 giorni con il seguente orario:

LUNEDI' e GIOVEDI'	Entrata 08:05	Uscita 13:35
MARTEDI', GIOVEDI' e VENERDI'	Entrata 08:05	Uscita 12:40

Secondaria I grado



30 ore settimanali su 5 giorni (indirizzo normale)
33 ore settimanali su 5 giorni (indirizzo musicale)

LUNEDI' - VENERDI'	Entrata 07:55	Uscita 13:30/13:32
Rientro pomeridiano per l'indirizzo musicale con orario personalizzato		