Corso di Aggiornamento Lavoratori

(Art. 37 D.Lgs. 9 aprile 2008, n. 81 e s.m.i., Accordo Stato-Regioni 22/12/2011)

Docente: R.S.P.P. Pier Giuseppe Peretti

EPC EDITORE

Copyright EPC Srl Socio Unico - *tutti i diritti riservati, riproduzione vietata*

Descrizione dell'attività scolastica

Decreti generali per tutte le attività

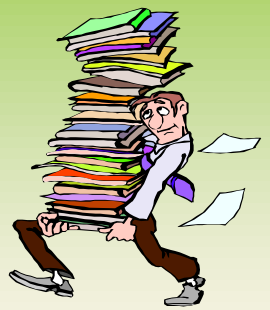

Decreti specifici e regole tecniche di prevenzione incendi per le scuole

D.Lgs. 81/2008: *Attuazione dell'articolo 1 della legge 3 agosto 2007, n. 123, in materia di tutela della salute e della sicurezza nei luoghi di lavoro*

DM 10 marzo 1998: ***Abrogato e sostituito da tre Decreti entrati in vigore ad ottobre 2022 (Decreto controlli, Decreto GSA,Decreto Minicodice).***

DM 37/2008: *riordino delle disposizioni in materia di attività d'installazione impianti all'interno degli edifici*

DM 388/2003: *Disposizioni sul pronto soccorso aziendale*

DM 462/2001: *Regolamento di semplificazione del procedimento per la denuncia di installazioni e dispositivi di protezione contro le scariche atmosferiche, di dispositivi di messa a terra di impianti elettrici e di impianti elettrici pericolosi*

DM 16 luglio 2014: *Regola tecnica per la progettazione, costruzione ed esercizio degli asili nido*

DM 26 agosto 1992: *Norme di prevenzione incendi per l'edilizia scolastica*

DM 18/12/1975: *Norme Tecniche relative alla edilizia scolastica*

DM 12/04/1996: *Approvazione della regola tecnica di prevenzione incendi per la progettazione, la costruzione e l'esercizio degli impianti termici alimentati da combustibili gassosi (Centrali termiche)*

DM 19/08/1996: *Approvazione della regola tecnica di prevenzione incendi per la progettazione, costruzione ed esercizio dei locali di intrattenimento e pubblico spettacolo (aula Magna)*

DM 18/03/1996: *Norme di sicurezza per la costruzione e l'esercizio degli impianti sportivi (Palestre)*

EPC EDITORE

Copyright EPC Srl Socio Unico - *tutti i diritti riservati, riproduzione vietata*

Codice Civile

Art. 2087 – Tutela delle condizioni di lavoro

"L'imprenditore è tenuto ad adottare nell'esercizio dell'impresa le misure che, secondo la particolarità del lavoro, l'esperienza e la tecnica, sono necessarie a tutelare l'integrità fisica e la personalità morale dei prestatori di lavoro".

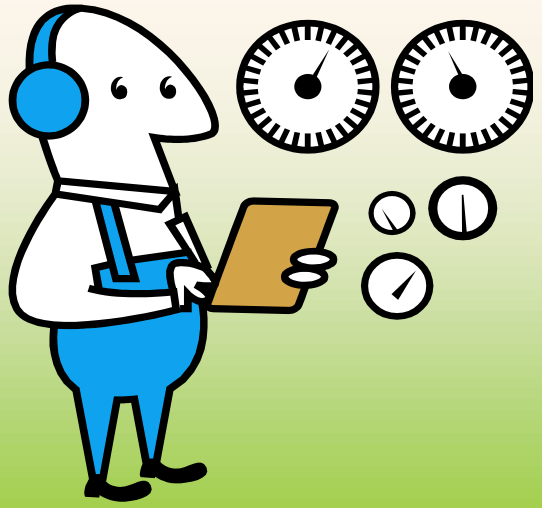

EPC EDITORE

Copyright EPC Srl Socio Unico - *tutti i diritti riservati, riproduzione vietata*

Concetti generali di base

Il D.Lgs. 81 del 2008 prescrive misure per **la salute e la sicurezza dei lavoratori sul luogo di lavoro in tutti i settori di attività: pubblici e privati. Rappresenta un momento fondamentale** rispetto a questi temi in quanto prevede un ulteriore passo avanti rispetto al cambio di mentalità già iniziato nel 1994 con il D.Lgs. 626 ed un'attenzione costante ai problemi legati alla sicurezza.

Copyright EPC Srl Socio Unico - *tutti i diritti riservati, riproduzione vietata*

Concetti generali di base

Nasce una nuova filosofia di gestione della sicurezza!

“Sicurezza strutturata”!!

Copyright EPC Srl Socio Unico - *tutti i diritti riservati, riproduzione vietata*

Concetti generali di base

Non più a seguito di eventi dolorosi ma:

Preventiva

Programmata

Coordinata

Continuativa

UNA SICUREZZA “RAGIONATA”

Copyright EPC Srl Socio Unico - *tutti i diritti riservati, riproduzione vietata*

Concetti generali di base

OBIETTIVO

Riduzione degli infortuni

Riduzione delle malattie professionali

Aumento del benessere psico-fisico sul lavoro

RIDUZIONE DEI COSTI SOCIALI

Copyright EPC Srl Socio Unico - *tutti i diritti riservati, riproduzione vietata*

INFORTUNIO

E' UN EVENTO DANNOSO OCCORSO PER CAUSA VIOLENTA CHE SI VERIFICA SUL LAVORO E CHE DETERMINA L'ASSENZA DEL LAVORATORE.

EPC EDITORE

Copyright EPC Srl Socio Unico - *tutti i diritti riservati, riproduzione vietata*

INFORTUNIO

DANNOSO

VIOLENTO

OCCASIONE DI LAVORO

Copyright EPC Srl Socio Unico - *tutti i diritti riservati, riproduzione vietata*

MALATTIA PROFESSIONALE

E' un evento che si verifica in seguito ad esposizioni prolungate a fattori di rischio presenti nell'ambiente di lavoro che determina un'alterazione dell'organismo di un individuo o delle sue capacità psicofisiche e una riduzione della capacità lavorativa.

EPC EDITORE

Copyright EPC Srl Socio Unico - *tutti i diritti riservati, riproduzione vietata*

IL COVID COME SI CONFIGURA?

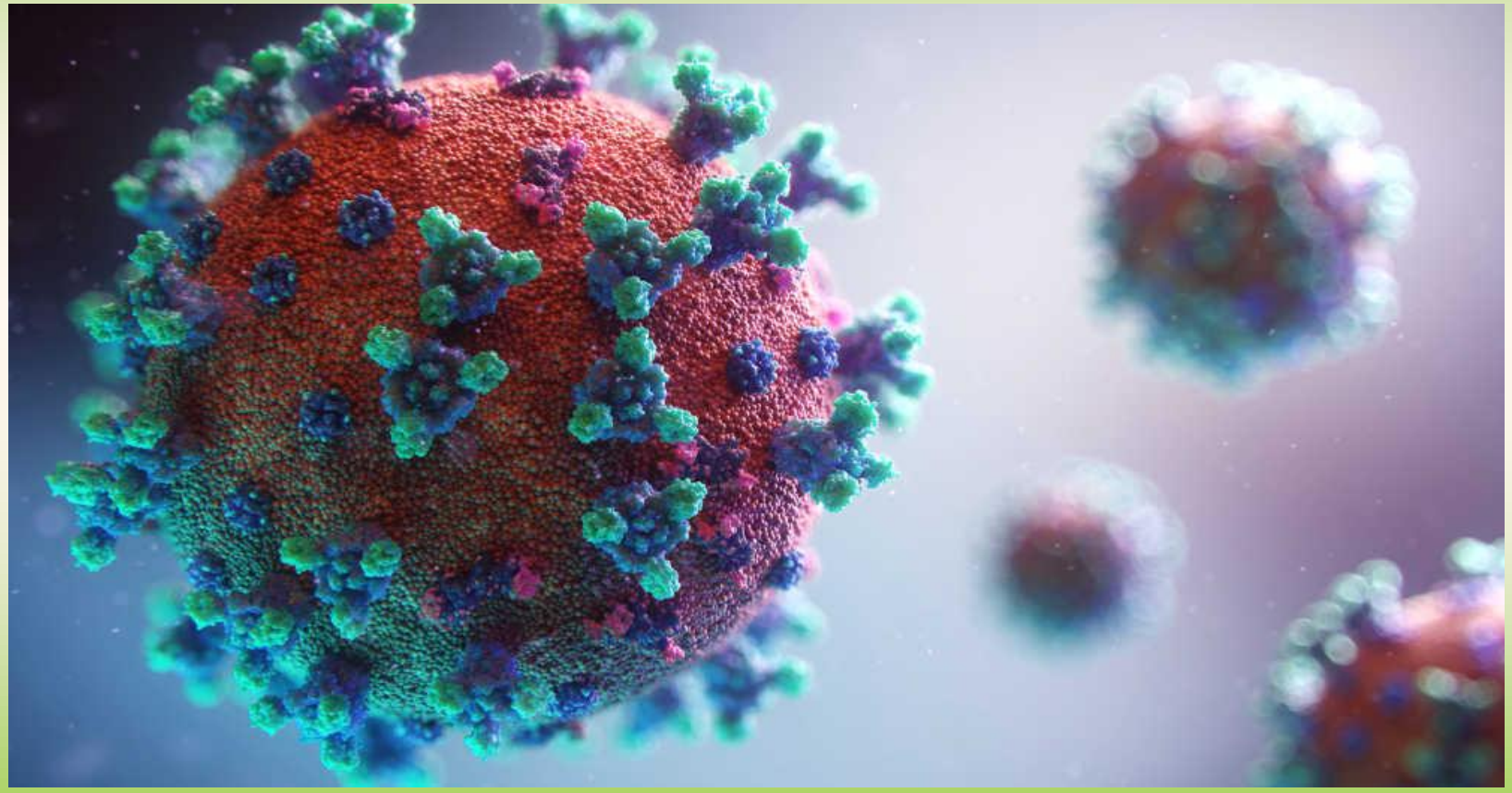

Copyright EPC Srl Socio Unico - *tutti i diritti riservati, riproduzione vietata*

Concetti generali di base

Prevenzione

insieme di tutte le azioni atte ad impedire che accada un evento dannoso (conformità delle attrezzature, regolare controllo e manutenzione di impianti e attrezzature, procedure, INFORMAZIONE, FORMAZIONE E ADDESTRAMENTO)

Protezione

insieme di tutte le misure atte a limitare i danni ad evento dannoso accaduto (uscite di sicurezza, illuminazione di emergenza, idranti …)

EPC EDITORE

Copyright EPC Srl Socio Unico - *tutti i diritti riservati, riproduzione vietata*

Concetti generali di base

PREVENZIONE +

PROTEZIONE =

SICUREZZA

Copyright EPC Srl Socio Unico - *tutti i diritti riservati, riproduzione vietata*

Concetti generali di base

Gli "Attori" della prevenzione **(già previsti dal D.Lgs. 626/94) e ripresi dal Testo Unico:**

- Il Datore di Lavoro o i Dirigenti
- Il Responsabile del Servizio di Prevenzione e Protezione (RSPP)
- I Preposti
- Il Rappresentante dei Lavoratori per la Sicurezza (RLS)
- Il Medico Competente
- I lavoratori

Copyright EPC Srl Socio Unico - *tutti i diritti riservati, riproduzione vietata*

Concetti generali di base

Il Documento di valutazione dei rischi

Il **Datore di Lavoro è obbligato** ad effettuare una valutazione dei rischi esistenti per il proprio personale nei propri luoghi di lavoro riportandola in un documento chiamato **"Documento di Valutazione dei Rischi".** Si tratta di una **"fotografia"**, un momento di prevenzione che si concretizza in un documento che deve essere il punto di partenza ***(non di arrivo)*** per risolvere i problemi. Deve essere aggiornato nel tempo in relazione alle modifiche intervenute e **deve contenere un programma degli interventi.**

EPC EDITORE

Copyright EPC Srl Socio Unico - *tutti i diritti riservati, riproduzione vietata*

Esempio di metodologia per la VDR

- RISCHIO = PROBABILITÀ X GRAVITÀ

  - 1 = IMPROBABILE = L' evento dannoso è improbabile. La sua manifestazione è legata al contemporaneo verificarsi di più eventi sfavorevoli indipendenti e poco probabili.
  - 2 = POSSIBILE = L'evento dannoso è poco probabile ma possibile. La sua manifestazione è legata al contemporaneo verificarsi di più' eventi sfavorevoli e di probabilità non trascurabile.
  - 3 = PROBABILE = L' evento dannoso è probabile. La sua manifestazione è legata al verificarsi di eventi sfavorevoli che si sono già verificati.
  - 4 = FREQUENTE = L' evento dannoso è molto probabile. La sua manifestazione è legata al verificarsi di eventi sfavorevoli frequenti che si sono già verificati in altri casi.

EPC EDITORE

Copyright EPC Srl Socio Unico - *tutti i diritti riservati, riproduzione vietata*

Esempio di metodologia per la VDR

- RISCHIO = PROBABILITÀ X GRAVITÀ
  - 1 = LIEVISSIMO = Il danno (lesione o patologia) è rapidamente reversibile e di scarsa entità che non comporta l'abbandono del posto di lavoro.
  - 2 = LIEVE = Il danno comporta una parziale limitazione funzionale reversibile in pochi giorni con completo ripristino della capacità lavorativa.
  - 3 = GRAVE = Il danno è di media entità e comporta una limitazione funzionale temporanea reversibile solo dopo un certo periodo di prognosi.
  - 4= GRAVISSIMO = Il danno è irreversibile e comporta una riduzione parziale ma permanente della capacità lavorativa o l'inabilità totale o la morte.

EPC EDITORE

Copyright EPC Srl Socio Unico - *tutti i diritti riservati, riproduzione vietata*

Esempio di metodologia per la VDR

Il rischio risulta calcolato come prodotto R= P x D o G con una rappresentazione a matrice

Elevato = 12-16

Notevole = 8-9

Accettabile = 3-6

Basso 1-2

P

4	4	8	12	16
3	3	6	9	12
2	2	4	6	8
1	1	2	3	4
	1	2	3	4

G

EPC EDITORE

Copyright EPC Srl Socio Unico - *tutti i diritti riservati, riproduzione vietata*

DECRETO LEGGE 146/2021 – LEGGE 17 DICEMBRE 215/2021

EPC EDITORE

Copyright EPC Srl Socio Unico - *tutti i diritti riservati, riproduzione vietata*

DECRETO LEGGE 146/2021 – LEGGE 17 DICEMBRE 215/2021

DATORE DI LAVORO E PREPOSTI

EPC EDITORE

Copyright EPC Srl Socio Unico – *tutti i diritti riservati, riproduzione vietata*

DECRETO LEGGE 146/2021 – LEGGE 17 DICEMBRE 215/2021

Copyright EPC Srl Socio Unico – *tutti i diritti riservati, riproduzione vietata*

DECRETO LEGGE 146/2021 - LEGGE 17 DICEMBRE 215/2021

Non tutti gli articoli comunque sono riferiti alla pubblica istruzione, ma sicuramente gli articoli 18 (datore di lavoro), 19 (preposto), 26 (lavori in appalto), 37 (formazione), 55 e 56 (sanzioni datore di lavoro e preposto) possono riguardare sicuramente il comparto scuola.

EPC EDITORE

Copyright EPC Srl Socio Unico - *tutti i diritti riservati, riproduzione vietata*

DECRETO LEGGE 146/2021 – LEGGE 17 DICEMBRE 215/2021

DATORE DI LAVORO

Art. 18 comma 3, sono inseriti i **punti 3.1 e 3.2** che segnano una importante svolta sulla **responsabilità dei dirigenti scolastici per la sicurezza degli edifici scolastici.** Infatti in base alle modifiche, di seguito riportate, i dirigenti delle istituzioni scolastiche **sono esentati da qualsiasi responsabilità civile amministrativa e penale** qualora abbiano tempestivamente richiesto gli interventi strutturali di manutenzione, necessari per assicurare la sicurezza dei locali e degli edifici assegnati, adottando le misure di carattere gestionale di propria competenza nei limiti delle risorse disponibili a legislazione vigente.

EPC EDITORE

Copyright EPC Srl Socio Unico - *tutti i diritti riservati, riproduzione vietata*

DECRETO LEGGE 146/2021 – LEGGE 17 DICEMBRE 215/2021

3.1 I Dirigenti delle Istituzioni Scolastiche sono esentati da qualsiasi responsabilità civile, amministrativa e penale qualora abbiano tempestivamente richiesto gli interventi strutturali e di manutenzione di cui al comma 3, necessari per assicurare la sicurezza dei locali e degli edifici assegnati, adottando le misure di carattere gestionale di propria competenza nei limiti delle risorse disponibili a legislazione vigente. In ogni caso gli interventi relativi all'installazione degli impianti e alla loro verifica periodica e gli interventi strutturali e di manutenzione riferiti ad aree e spazi degli edifici non assegnati alle Istituzioni Scolastiche nonché ai vani e locali tecnici e ai tetti e sottotetti delle sedi delle Istituzioni Scolastiche restano a carico dell'amministrazione tenuta, ai sensi delle norme o delle convenzioni vigenti, alla loro fornitura e manutenzione. Qualora i Dirigenti, sulla base della valutazione svolta, con la diligenza del buon padre di famiglia, rilevino la sussistenza di un pericolo grave e immediato, possono interdire parzialmente o totalmente l'utilizzo dei locali e degli edifici assegnati, nonché ordinarne l'evacuazione, dandone tempestiva comunicazione all'amministrazione tenuta, ai sensi delle norme o delle convenzioni vigenti, alla loro fornitura e manutenzione, nonché alla competente autorità di pubblica sicurezza. Nei casi di cui al periodo precedente non si applicano gli articoli 331, 340 e 658 del codice penale.

EPC EDITORE

Copyright EPC Srl Socio Unico - *tutti i diritti riservati, riproduzione vietata*

DECRETO LEGGE 146/2021 – LEGGE 17 DICEMBRE 215/2021

3.2. Per le sedi delle Istituzioni Scolastiche, la valutazione dei rischi strutturali degli edifici e l'individuazione delle misure necessarie a prevenirli sono di esclusiva competenza dell'amministrazione tenuta, ai sensi delle norme o delle convenzioni vigenti, alla loro fornitura e manutenzione. Il documento di valutazione di cui al comma 2 è redatto dal datore di lavoro congiuntamente all'amministrazione tenuta, ai sensi delle norme o delle convenzioni vigenti, alla loro fornitura e manutenzione. Il Ministro dell'istruzione, dell'università e della ricerca, di concerto con il Ministro del lavoro e delle politiche sociali, sentita la Conferenza Stato-città ed autonomie locali, con proprio decreto da adottare entro sessanta giorni dalla data di entrata in vigore della presente disposizione, stabilisce le modalità di valutazione congiunta dei rischi connessi agli edifici scolastici.

EPC EDITORE

Copyright EPC Srl Socio Unico - *tutti i diritti riservati, riproduzione vietata*

DECRETO LEGGE 146/2021 – LEGGE 17 DICEMBRE 215/2021

DATORE DI LAVORO

Art. 18 comma 1 lettera b-bis: individuazione Preposto

b-bis) individuare il preposto o i preposti per l'effettuazione delle attività di vigilanza di cui all'articolo 19. I contratti e gli accordi collettivi di lavoro possono stabilire l'emolumento spettante al preposto per lo svolgimento delle attività di cui al precedente periodo. Il preposto non può subire pregiudizio alcuno a causa dello svolgimento della propria attività.

EPC EDITORE

Copyright EPC Srl Socio Unico - *tutti i diritti riservati, riproduzione vietata*

DECRETO LEGGE 146/2021 – LEGGE 17 DICEMBRE 215/2021

DATORE DI LAVORO

Si specifica che il legislatore ha utilizzato il verbo **"individuare"** e non **"designare"** o **"nominare"** poiché nel vocabolario Treccani il significato di **"individuare"** indica:
conferire a una realtà determinata il carattere che la distingue dalle altre; determinare, indicare o riconoscere con precisione.

Nello stesso vocabolario il significato di "**nominare"** è il seguente: **"assegnare qualcuno a un ufficio, a una carica, a un grado, a una funzione, ecc. di solito seguendo un procedimento o una prassi ben definiti e nelle prescritte forme".**

A sua volta, il significato di **"designare"** è il seguente: **"indicare, proporre una persona per un determinato ufficio".**

EPC EDITORE

Copyright EPC Srl Socio Unico - *tutti i diritti riservati, riproduzione vietata*

DECRETO LEGGE 146/2021 – LEGGE 17 DICEMBRE 215/2021

PREPOSTI

Copyright EPC Srl Socio Unico – *tutti i diritti riservati, riproduzione vietata*

DECRETO LEGGE 146/2021 – LEGGE 17 DICEMBRE 215/2021

Copyright EPC Srl Socio Unico – *tutti i diritti riservati, riproduzione vietata*

DECRETO LEGGE 146/2021 – LEGGE 17 DICEMBRE 215/2021

PREPOSTI

I preposti, […], devono (art. 19 D.Lgs. 81/08) ***Precedente:***
a) sovrintendere e vigilare sulla osservanza da parte dei singoli lavoratori dei loro obblighi di legge, nonché delle disposizioni aziendali in materia di salute e sicurezza sul lavoro e di uso dei mezzi di protezione collettivi e dei dispositivi di protezione individuale messi a loro disposizione e, in caso di persistenza della inosservanza, informare i loro superiori diretti;

EPC EDITORE

Copyright EPC Srl Socio Unico – *tutti i diritti riservati, riproduzione vietata*

DECRETO LEGGE 146/2021 – LEGGE 17 DICEMBRE 215/2021

PREPOSTI

Art. 19 comma 1 lettera "a") ***"sovrintendere e vigilare sull'osservanza da parte dei singoli lavoratori dei loro obblighi di legge, nonché delle disposizioni aziendali in materia di salute e sicurezza sul lavoro e di uso dei mezzi di protezione collettivi e dei dispositivi di protezione individuale messi a loro disposizione e, in caso di rilevazione di comportamenti non conformi alle disposizioni e istruzioni impartite dal datore di lavoro e dai dirigenti ai fini della protezione collettiva e individuale, intervenire per modificare il comportamento non conforme fornendo le necessarie indicazioni di sicurezza. In caso di mancata attuazione delle disposizioni impartite o di persistenza dell'inosservanza, interrompere l'attività del lavoratore e informare i superiori diretti"***

EPC EDITORE

Copyright EPC Srl Socio Unico – *tutti i diritti riservati, riproduzione vietata*

DECRETO LEGGE 146/2021 – LEGGE 17 DICEMBRE 215/2021

PREPOSTI

Sempre al comma 1 dopo la lettera f viene inserita la lettera "f-bis"

" f-bis) in caso di rilevazione di deficienze dei mezzi e delle attrezzature di lavoro e di ogni condizione di pericolo rilevata durante la vigilanza, se necessario, interrompere temporaneamente l'attività e, comunque, segnalare tempestivamente al datore di lavoro e al dirigente le non conformità rilevate."

EPC EDITORE

Copyright EPC Srl Socio Unico - *tutti i diritti riservati, riproduzione vietata*

DECRETO LEGGE 146/2021 – LEGGE 17 DICEMBRE 215/2021

PREPOSTI

Art. 7 comma 7 bis: "Per assicurare l'adeguatezza e la specificità della formazione nonché l'aggiornamento periodico dei preposti ai sensi del comma 7, le relative attività formative devono essere svolte interamente con modalità in presenza e devono essere ripetute con cadenza almeno biennale e comunque ogni qualvolta sia reso necessario in ragione dell'evoluzione dei rischi o all'insorgenza di nuovi rischi "

EPC EDITORE

Copyright EPC Srl Socio Unico - *tutti i diritti riservati, riproduzione vietata*

DECRETO LEGGE 146/2021 – LEGGE 17 DICEMBRE 215/2021

Copyright EPC Srl Socio Unico - *tutti i diritti riservati, riproduzione vietata*

INFORMAZIONE - CONOSCENZA

Complesso delle attività dirette a fornire conoscenze utili alla identificazione, alla riduzione e alla gestione dei rischi in ambiente di lavoro.

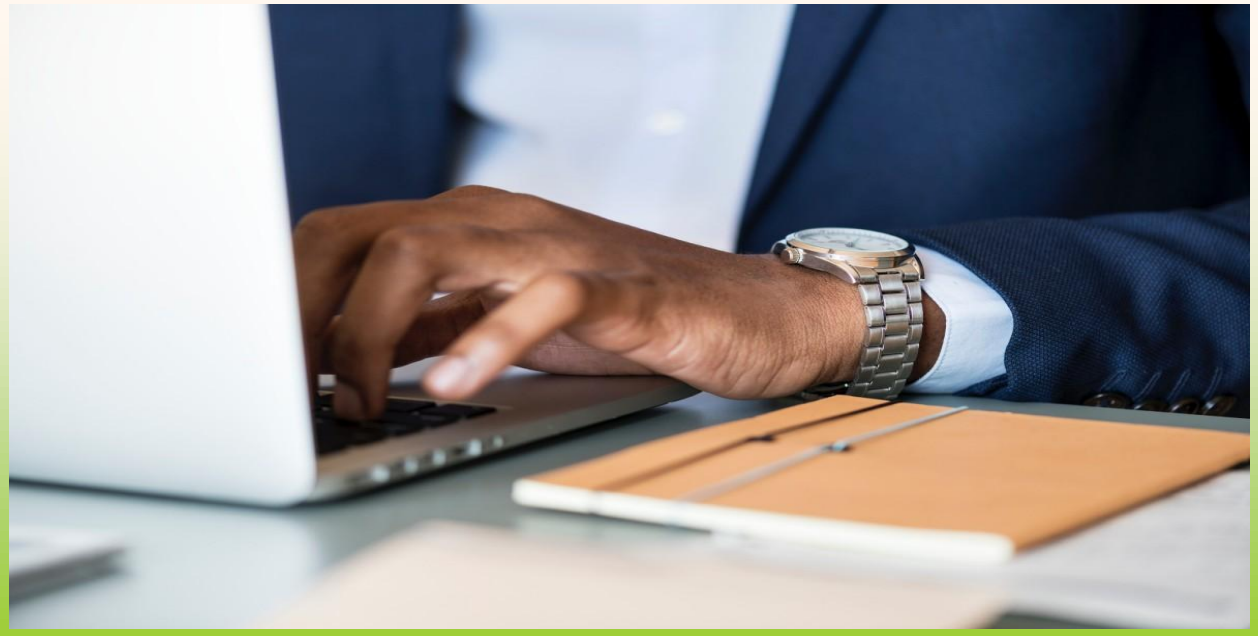

Copyright EPC Srl Socio Unico - *tutti i diritti riservati, riproduzione vietata*

INFORMAZIONE

1. Il datore di lavoro provvede affinché ciascun lavoratore riceva una adeguata informazione:

a) sui rischi per la salute e sicurezza sul lavoro connessi alla attività della impresa in generale;

b) sulle procedure che riguardano il primo soccorso, la lotta antincendio, l'evacuazione dei luoghi di lavoro;

c) sui nominativi dei lavoratori incaricati di applicare le misure di cui agli articoli 45 e 46;

d) sui nominativi del responsabile e degli addetti del servizio di prevenzione e protezione, e del medico competente.

EPC EDITORE

Copyright EPC Srl Socio Unico - *tutti i diritti riservati, riproduzione vietata*

INFORMAZIONE

2. Il datore di lavoro provvede altresì affinché ciascun lavoratore riceva una adeguata informazione:

a) sui rischi specifici cui è esposto in relazione all'attività svolta, le normative di sicurezza e le disposizioni aziendali in materia;

b) sui pericoli connessi all'uso delle sostanze e dei preparati pericolosi sulla base delle schede dei dati di sicurezza previste dalla normativa vigente e dalle norme di buona tecnica;

c) sulle misure e le attività di protezione e prevenzione adottate.

EPC EDITORE

Copyright EPC Srl Socio Unico - *tutti i diritti riservati, riproduzione vietata*

FORMAZIONE - COMPETENZE

Processo educativo attraverso il quale trasferire ai lavoratori ed agli altri conoscenze e procedure utili alla acquisizione di competenze per lo svolgimento in sicurezza dei rispettivi compiti in azienda.

EPC EDITORE

Copyright EPC Srl Socio Unico - *tutti i diritti riservati, riproduzione vietata*

ADDESTRAMENTO - CAPACITA'

Complesso delle attività dirette a fare apprendere ai lavoratori l'uso corretto di attrezzature, macchine, impianti, sostanze, dispositivi, anche di protezione individuale, e le procedure di lavoro;

Copyright EPC Srl Socio Unico - *tutti i diritti riservati, riproduzione vietata*

DECRETO LEGGE 146/2021 – LEGGE 17 DICEMBRE 215/2021

FORMAZIONE

Ulteriori ed importanti modifiche vengono individuate nella revisione **dell'Art. 37 (Formazione dei lavoratori e dei loro rappresentanti)** dove **al comma 2 dello stesso Articolo**, viene aggiunto il seguente periodo:

"*Entro il 30 giugno 2022, la Conferenza permanente per i rapporti tra lo Stato, le regioni e le province autonome di Trento e di Bolzano adotta un accordo nel quale provvede all'accorpamento, alla rivisitazione e alla modifica degli accordi attuativi del presente decreto in materia di formazione, in modo da garantire:*

:

EPC EDITORE

Copyright EPC Srl Socio Unico - *tutti i diritti riservati, riproduzione vietata*

DECRETO LEGGE 146/2021 – LEGGE 17 DICEMBRE 215/2021

FORMAZIONE

a) l'individuazione della durata, dei contenuti minimi e delle modalità della formazione obbligatoria a carico del datore di lavoro;

b) l'individuazione delle modalità della verifica finale di apprendimento obbligatoria per i discenti di tutti i percorsi formativi e di aggiornamento obbligatori in materia di salute e sicurezza sul lavoro e delle modalità delle verifiche di efficacia della formazione durante lo svolgimento della prestazione lavorativa".

EPC EDITORE

Copyright EPC Srl Socio Unico - *tutti i diritti riservati, riproduzione vietata*

DECRETO LEGGE 146/2021 – LEGGE 17 DICEMBRE 215/2021

FORMAZIONE

E' stato poi sostituito il **comma 7,** inizialmente faceva riferimento alla sola formazione di dirigenti, e preposti ma ora con un nuovo comma istituisce **l'obbligo della formazione per i datori di lavoro**.
Infatti il nuovo comma 7 recita:

"*7. **Il datore di lavoro, i dirigenti e i preposti** ricevono un'adeguata e specifica formazione e un aggiornamento periodico in relazione ai propri compiti in materia di salute e sicurezza sul lavoro, secondo quanto previsto dall'accordo di cui al comma 2, secondo periodo".*

EPC EDITORE
Copyright EPC Srl Socio Unico - *tutti i diritti riservati, riproduzione vietata*

DECRETO LEGGE 146/2021 – LEGGE 17 DICEMBRE 215/2021

FORMAZIONE - ADDESTRAMENTO

Al **comma 5** sono aggiunti i seguenti periodi:

"*L'addestramento consiste nella prova pratica, per l'uso corretto e in sicurezza di attrezzature, macchine, impianti, sostanze, dispositivi, anche di protezione individuale; l'addestramento consiste, inoltre, nell'esercitazione applicata, per le procedure di lavoro in sicurezza. Gli interventi di addestramento effettuati devono essere tracciati in apposito registro anche informatizzato*".

EPC EDITORE

Copyright EPC Srl Socio Unico - *tutti i diritti riservati, riproduzione vietata*

ADDESTRAMENTO

1) QUANDO CI SI ADDESTRA?

2) SU COSA CI SI ADDESTRA?

3) COME CI SI ADDESTRA?

4) PERCHE' CI SI ADDESTRA?

EPC EDITORE

Copyright EPC Srl Socio Unico - *tutti i diritti riservati, riproduzione vietata*

ADDESTRAMENTO: QUANDO?

La formazione e, ove previsto, l'addestramento specifico devono avvenire in occasione:

a) della costituzione del rapporto di lavoro o dell'inizio dell'utilizzazione qualora si tratti di somministrazione di lavoro;

b) del trasferimento o cambiamento di mansioni;

c) della introduzione di nuove attrezzature di lavoro o di nuove tecnologie, di nuove sostanze e miscele pericolose.

EPC EDITORE

Copyright EPC Srl Socio Unico - *tutti i diritti riservati, riproduzione vietata*

ADDESTRAMENTO: SU COSA?

Uso corretto di attrezzature, macchine, impianti, sostanze, dispositivi, anche di protezione individuale.

EPC EDITORE

Copyright EPC Srl Socio Unico - *tutti i diritti riservati, riproduzione vietata*

ADDESTRAMENTO: COME?

COME?

L'addestramento viene effettuato da persona esperta e sul luogo di lavoro.

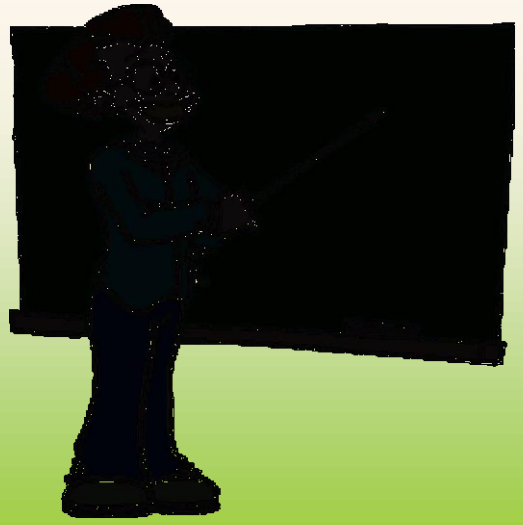

EPC EDITORE

Copyright EPC Srl Socio Unico - *tutti i diritti riservati, riproduzione vietata*

ADDESTRAMENTO: PERCHE'?

1) PER CONDIVIDERE CONOSCENZA E CAPACITA'

2) PER MIGLIORARE L'APPRENDIMENTO

Copyright EPC Srl Socio Unico - *tutti i diritti riservati, riproduzione vietata*

Parte 2

- ***Ripartizione delle responsabilità all'interno degli istituti scolastici***
- ✓ *Adempimenti a cura del titolare dell'attività*
- ✓ *Adempimenti a cura dell'Ente Locale Proprietario*
- ✓ *Rapporti con l'Ente Locale Proprietario*

Copyright EPC Srl Socio Unico - *tutti i diritti riservati, riproduzione vietata*

Ripartizione delle responsabilità

Le Responsabilità

SICUREZZA ALL'INTERNO DEGLI EDIFICI SCOLASTICI

ENTE LOCALE

ISTITUZIONE SCOLASTICA

Copyright EPC Srl Socio Unico - *tutti i diritti riservati, riproduzione vietata*

Ripartizione delle responsabilità

Le Responsabilità

Ente Locale → Proprietario degli edifici

Dirigente Scolastico → Datore di lavoro/Titolare di attività

Copyright EPC Srl Socio Unico - *tutti i diritti riservati, riproduzione vietata*

Ripartizione delle responsabilità

Competenze

COMUNI

Scuole materne elementari e medie (dell'infanzia, primarie e secondarie di primo grado)

PROVINCE

Istituti e scuole di istruzione secondaria superiore (secondarie di secondo grado)

EPC EDITORE

Copyright EPC Srl Socio Unico - *tutti i diritti riservati, riproduzione vietata*

Ripartizione delle responsabilità

ENTE LOCALE

- Realizzazione
- Fornitura estintori
- Manutenzione ordinaria e straordinaria degli edifici scolastici (impianti, strutture…)

DIRIGENTE SCOLASTICO

- Adempienti gestionali (attuazione del D.Lgs. 81/2008)

EPC EDITORE

Copyright EPC Srl Socio Unico - *tutti i diritti riservati, riproduzione vietata*

Parte 2

- ✓ *Ripartizione delle responsabilità all'interno degli istituti scolastici*
- ➡ ***Adempimenti a cura del titolare dell'attività***
- ✓ *Adempimenti a cura dell'Ente Locale Proprietario*
- ✓ *Rapporti con l'Ente Locale Proprietario*

EPC EDITORE

Copyright EPC Srl Socio Unico - *tutti i diritti riservati, riproduzione vietata*

Adempimenti a cura del titolare dell'attività

DATORE DI LAVORO/ TITOLARE DI ATTIVITÀ E QUINDI ADEMPIMENTI SPETTANTI AL DIRIGENTE SCOLASTICO

- ✓ Nomine (RSPP, Medico Competente, ASPP)
- ✓ Richiesta del RLS alle rappresentanze sindacali
- ✓ Costituzione del Servizio di Prevenzione e Protezione
- ✓ Elaborazione del Documento di Valutazione dei Rischi (omnicomprensivo di tutti i rischi compreso valutazione rischio incendio) **e** DUVRI
- ✓ Informazione e formazione del personale come da Accordo Stato Regioni
- ✓ Nomina degli addetti alla gestione dell'emergenza
- ✓ Formazione degli Addetti alla gestione dell'emergenza
- ✓ Fornitura dei Dispositivi di Protezione Individuale
- ✓ Effettuazione delle visite mediche in base al protocollo sanitario
- ✓ ……..

EPC EDITORE

Copyright EPC Srl Socio Unico - *tutti i diritti riservati, riproduzione vietata*

Adempimenti a cura del titolare dell'attività

Dovrà essere predisposto un **registro dei controlli periodici** ove sono annotati tutti gli interventi ed i controlli relativi all'efficienza degli impianti elettrici, dell'illuminazione di sicurezza, dei presidi antincendio, dei dispositivi di sicurezza e di controllo, delle aree a rischio specifico e dell'osservanza della limitazione dei carichi d'incendio nei vari ambienti dell'attività.

Tale registro deve essere mantenuto costantemente aggiornato e disponibile per i controlli da parte dell'autorità competente.

EPC EDITORE

Copyright EPC Srl Socio Unico - *tutti i diritti riservati, riproduzione vietata*

Adempimenti a cura del titolare dell'attività

Deve essere predisposto un piano di emergenza e devono essere fatte prove di evacuazione, **almeno due volte** nel corso dell'anno scolastico.

Copyright EPC Srl Socio Unico - *tutti i diritti riservati, riproduzione vietata*

Adempimenti a cura del titolare dell'attività

Le vie di uscita devono essere tenute costantemente sgombre da qualsiasi materiale

Copyright EPC Srl Socio Unico - *tutti i diritti riservati, riproduzione vietata*

Adempimenti a cura del titolare dell'attività

E' fatto divieto di compromettere la agevole apertura e funzionalità dei serramenti delle uscite di sicurezza, durante i periodi di attività della scuola, verificandone l'efficienza prima dell'inizio delle lezioni.

EPC EDITORE

Copyright EPC Srl Socio Unico - *tutti i diritti riservati, riproduzione vietata*

Adempimenti a cura del titolare dell'attività

Presentazione della SCIA (Segnalazione Certificata di Inizio Attività) ai Vigili del Fuoco per il Rilascio del Certificato di Prevenzione Incendi

Approfondimento
Il certificato di Prevenzione incendi negli Istituti Scolastici

Copyright EPC Srl Socio Unico - *tutti i diritti riservati, riproduzione vietata*

Adempimenti a cura del titolare dell'attività

Le attrezzature e gli impianti di sicurezza devono essere controllati periodicamente in modo da assicurarne la costante efficienza

Copyright EPC Srl Socio Unico - *tutti i diritti riservati, riproduzione vietata*

Adempimenti a cura del titolare dell'attività

Nei locali ove vengono depositate o utilizzate sostanze infiammabili o facilmente combustibili è fatto divieto di fumare o fare uso di fiamme libere.

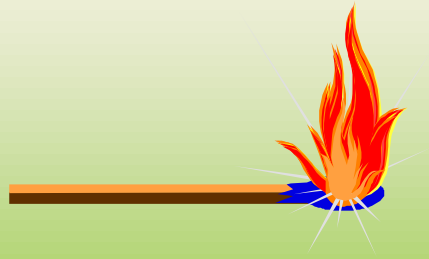

Copyright EPC Srl Socio Unico - *tutti i diritti riservati, riproduzione vietata*

Adempimenti a cura del titolare dell'attività

I travasi di liquidi infiammabili non possono essere effettuati se non in locali appositi e con recipienti e/o apparecchiature di tipo autorizzato.

Copyright EPC Srl Socio Unico - *tutti i diritti riservati, riproduzione vietata*

Adempimenti a cura del titolare dell'attività

Nei locali della scuola, non appositamente all'uopo destinati, non possono essere depositati e/o utilizzati recipienti contenenti gas compressi e/o liquefatti. I liquidi infiammabili o facilmente combustibili e/o le sostanze che possono comunque emettere vapori o gas infiammabili, possono essere tenuti in quantità strettamente necessarie per esigenze igienico-sanitarie e per l'attività didattica e di ricerca.

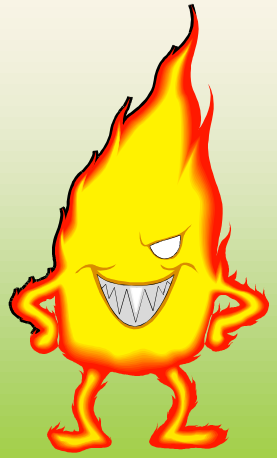

Copyright EPC Srl Socio Unico - *tutti i diritti riservati, riproduzione vietata*

Adempimenti a cura del titolare dell'attività

Negli archivi e depositi, i materiali devono essere depositati in modo da consentire una facile ispezionabilità, lasciando corridoi e passaggi di larghezza non inferiore a 0,90 m.

Eventuali scaffalature dovranno risultare a distanza non inferiore a m 0,60 dall'intradosso del solaio di copertura.

Copyright EPC Srl Socio Unico - *tutti i diritti riservati, riproduzione vietata*

Adempimenti a cura del titolare dell'attività

Il titolare dell'attività **deve provvedere** affinché nel corso della gestione **non vengano alterate le condizioni di sicurezza**. Egli può avvalersi per tale compito di un responsabile della sicurezza, in relazione alla complessità e capienza della struttura scolastica.

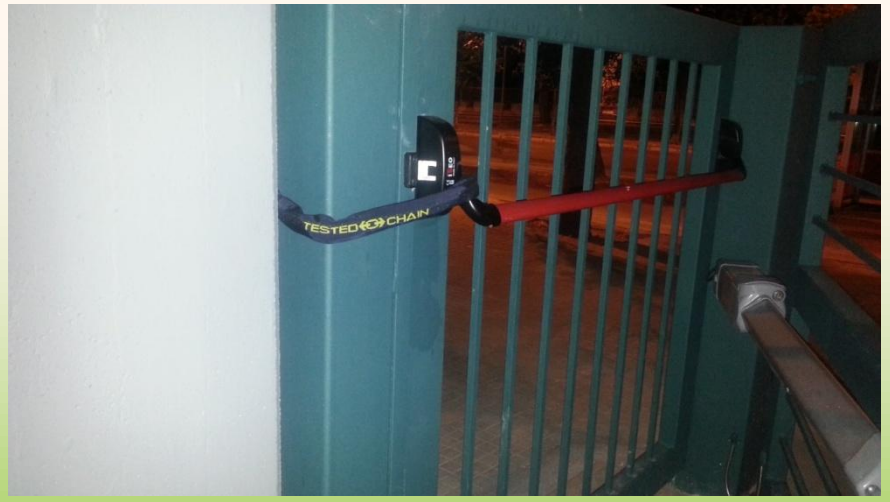

Copyright EPC Srl Socio Unico - *tutti i diritti riservati, riproduzione vietata*

Parte 2

- ✓ *Ripartizione delle responsabilità all'interno degli istituti scolastici*
- ✓ *Adempimenti a cura del titolare dell'attività*
- ➡ ***Adempimenti a cura dell'Ente Locale Proprietario***
- ✓ *Rapporti con l'Ente Locale Proprietario*

Copyright EPC Srl Socio Unico - *tutti i diritti riservati, riproduzione vietata*

Adempimenti a cura dell'Ente Proprietario

ENTE LOCALE

Interventi Strutturali e di Manutenzione (art. 18 D.Lgs. 81/2008) ordinaria e straordinaria (art. 3 Legge 23 del 1996) per assicurare la sicurezza dei locali e degli edifici assegnati in uso alle Istituzioni scolastiche.

EPC EDITORE

Copyright EPC Srl Socio Unico - *tutti i diritti riservati, riproduzione vietata*

Adempimenti a cura dell'Ente Proprietario

SISTEMA DI VIE DI USCITA

Ogni scuola, deve essere provvista di un sistema organizzato di vie di uscita dimensionato in base al massimo affollamento ipotizzabile in funzione della capacità di deflusso ed essere dotata di almeno 2 uscite verso luogo sicuro per ogni piano.

Gli spazi frequentati dagli alunni o dal personale docente e non docente, qualora distribuiti su più piani, devono essere dotati, ***oltre*** che della scala che serve al normale afflusso, almeno di una scala di sicurezza esterna o di una scala a prova di fumo interna.

Copyright EPC Srl Socio Unico - *tutti i diritti riservati, riproduzione vietata*

Adempimenti a cura dell'Ente Proprietario

NUMERO DELLE USCITE

Per ogni tipo di scuola i locali destinati ad uso collettivo devono essere dotati, oltre che della normale porta di accesso, anche di almeno una uscita di larghezza non inferiore a due moduli, apribile nel senso del deflusso, con sistema a semplice spinta, che adduca in luogo sicuro.

Copyright EPC Srl Socio Unico - *tutti i diritti riservati, riproduzione vietata*

Adempimenti a cura dell'Ente Proprietario

NUMERO DELLE USCITE

Il numero delle uscite dai singoli piani dell'edificio non deve essere inferiore a due. Esse vanno poste in punti ragionevolmente contrapposti.

Copyright EPC Srl Socio Unico - *tutti i diritti riservati, riproduzione vietata*

Adempimenti a cura dell'Ente Proprietario

Vengono definiti spazi per deposito o magazzino tutti quegli ambienti destinati alla conservazione di materiali per uso didattico e per i servizi amministrativi. I depositi di materiali solidi combustibili possono essere ubicati ai piani fuori terra o ai piani 1° e 2° interrati.

Le predette strutture dovranno comunque essere realizzate in modo da garantire una resistenza al fuoco di almeno REI 60.

EPC EDITORE

Copyright EPC Srl Socio Unico - *tutti i diritti riservati, riproduzione vietata*

Adempimenti a cura dell'Ente Proprietario

L'accesso al deposito deve avvenire tramite porte almeno REI 60.
I suddetti locali devono avere apertura di aerazione di superficie non inferiore ad 1/40 della superficie in pianta, protette da robuste griglie a maglia fitta.
Ogni deposito dovrà essere dotato di almeno un estintore di tipo approvato, di capacità estinguente non inferiore a 21 A, 89 B, C ogni 150 m di superficie.

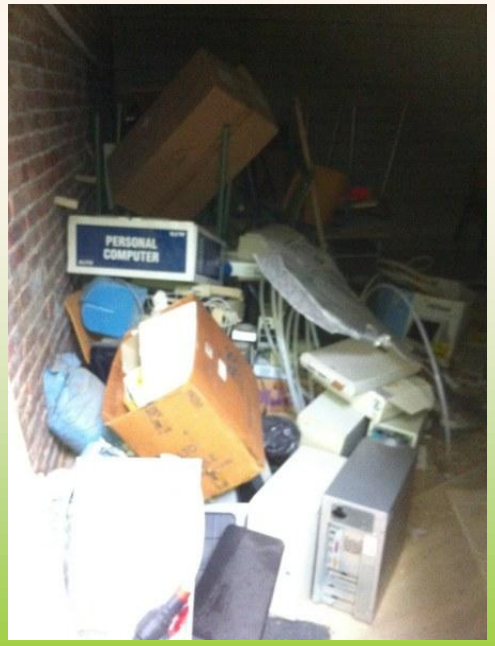

Copyright EPC Srl Socio Unico - *tutti i diritti riservati, riproduzione vietata*

Adempimenti a cura dell'Ente Proprietario

IMPIANTO DI ALLARME

Le scuole devono essere munite di un sistema di allarme in grado di avvertire gli alunni ed il personale presenti in caso di pericolo.
Il sistema di allarme deve avere caratteristiche atte a segnalare il pericolo a tutti gli occupanti il complesso scolastico ed il suo comando deve essere posto in locale costantemente presidiato durante il funzionamento della scuola.

Copyright EPC Srl Socio Unico - *tutti i diritti riservati, riproduzione vietata*

Parte 2

- ✓ *Ripartizione delle responsabilità all'interno degli istituti scolastici*
- ✓ *Adempimenti a cura del titolare dell'attività*
- ✓ *Adempimenti a cura dell'Ente Locale Proprietario*
- ➡ ***Rapporti con l'Ente Locale Proprietario***

EPC EDITORE
Copyright EPC Srl Socio Unico - *tutti i diritti riservati, riproduzione vietata*

Rapporti con l'Ente Locale

Copyright EPC Srl Socio Unico - *tutti i diritti riservati, riproduzione vietata*

Rapporti con l'Ente Locale

Elementi critici del rapporto:

- ✓ La Lista della Spesa
- ✓ La richiesta di certificati e dei documenti inerenti il fabbricato e la conformità degli impianti
- ✓ Le destinazioni d'uso dei locali
- ✓ Il Registro di Prevenzione Incendi
- ✓ L'uso delle palestre e dei locali per il pubblico
- ✓ La segnaletica
- ✓ L'impianto elettrico: le ciabatte!!!
- ✓ La cassetta di pronto soccorso
- ✓ La verifica dell'impianto di terra

EPC EDITORE

Copyright EPC Srl Socio Unico - *tutti i diritti riservati, riproduzione vietata*

Elementi critici del rapporto

LA LISTA DELLA SPESA: UN ESEMPIO (REALE)

- ✓ Area esterna: il giardino presenta radici sporgenti e terreno sconnesso: provvedere alla risistemazione del giardino
- ✓ Area esterna: in giardino sono presenti cespugli di rose: occorre rimuovere i cespugli di rose
- ✓ Le scale non sono a norma: provvedere alla sostituzione delle scale non a norma
- ✓ Piano terra: il quadro elettrico non è protetto: provvedere a proteggerlo
- ✓ Aule piano terra: le aule delle porte verso l'esterno non hanno il maniglione antipanico: provvedere a dotare le porte di maniglione antipanico
- ✓ Depositi per le pulizie: i prodotti per le pulizie devono essere stoccati in locale adeguato e non accessibili ai bambini: provvedere a confinare adeguatamente i prodotti
- ✓ Bagni primo piano: nel bagno ci sono due mattonelle danneggiate: provvedere alla sistemazione delle mattonelle
- ✓ Bagno H piano terra. Manca il cartello "bagno Handicap": provvedere al posizionamento di apposita cartellonistica
- ✓ .....

EPC EDITORE

Copyright EPC Srl Socio Unico - *tutti i diritti riservati, riproduzione vietata*

Elementi critici del rapporto:

- ✓ **La richiesta di certificati e dei documenti inerenti il fabbricato e la conformità degli impianti**

Rappresenta un tema molto importante perché tutta la documentazione inerente il fabbricato è prevalentemente relativa a strutture e impianti ed è pertanto di pertinenza dell'Ente Proprietario. Il Dirigente Scolastico dovrà provvedere a richiedere copia di tale documentazione o, in ogni caso, accertarsi che sia presente e indicare dove è conservata.

EPC EDITORE

Copyright EPC Srl Socio Unico - *tutti i diritti riservati, riproduzione vietata*

Elementi critici del rapporto:

✓ Le Destinazioni d'uso dei locali:

Anche in questo caso si tratta di un aspetto molto importante legato al Certificato di Prevenzione Incendi. Infatti, una volta ottenuto tale documento, è di fondamentale importanza e di esclusiva responsabilità del Dirigente Scolastico, che non vengano modificate le destinazioni d'uso dei locali in quanto si andrebbe ad inficiare la validità del documento (a meno che non si tratti di modifiche non sostanziali che non comportino aggravio dal punto di vista della sicurezza).

EPC EDITORE

Copyright EPC Srl Socio Unico - *tutti i diritti riservati, riproduzione vietata*

Elementi critici del rapporto:

✓ Il Registro di Prevenzione Incendi:

E' un documento richiesto dal D.P.R. 151/2011 a cura del titolare dell'attività ma che contiene anche elementi (verifiche tecniche degli impianti e della struttura) in carico all'Ente Locale.

EPC EDITORE

Copyright EPC Srl Socio Unico - *tutti i diritti riservati, riproduzione vietata*

IL REGISTRO DI PREVENZIONE INCENDI

ESEMPIO DI SCHEDA

Scheda n° 3 B

RETE IDRICA ANTINCENDIO

Tipologia di impianto: [ ] idranti [ ] naspi...

Verifica effettuata da: Personale Tecnico Specializzato

Periodicità della Verifica: 6 mesi

Data _____

Ora _____

Responsabile verifica _____

Esito [ ] Positivo [ ] Negativo

Firma _____

Note/Irregolarità riscontrate

_____

_____

Procedura di verifica:
Effettuare una prova di funzionamento con misura di pressione e portata

EPC EDITORE

Copyright EPC Srl Socio Unico - *tutti i diritti riservati, riproduzione vietata*

IL REGISTRO DI PREVENZIONE INCENDI

Altri elementi oggetto di verifica

- ✓ Impianto di spegnimento automatico
- ✓ Impianto di allarme
- ✓ Interruttori differenziali e interruttore generale
- ✓ Estintori
- ✓ Interruttori differenziali
- ✓ Valvole di intercettazione gas
- ✓ Contenuto cassetta pronto soccorso
- ✓ .....
- ✓ .....

EPC EDITORE

Copyright EPC Srl Socio Unico - *tutti i diritti riservati, riproduzione vietata*

Elementi critici del rapporto:

- ✓ **L'uso delle palestre:** Si tratta di un problema molto frequente negli istituti scolastici:

Palestra scolastica data in uso a società sportive esterne

o

Impianto sportivo dato in uso alla scuola????

EPC EDITORE

Copyright EPC Srl Socio Unico - *tutti i diritti riservati, riproduzione vietata*

Elementi critici del rapporto:

- ✓ **L'aula Magna:**

Locale polifunzionale usato anche dall'Amministrazione per incontri, convegni, riunioni

o

Locale in uso esclusivo alla scuola????

Copyright EPC Srl Socio Unico - *tutti i diritti riservati, riproduzione vietata*

Elementi critici del rapporto:

- ✓ L'impianto elettrico: le ciabatte!!!

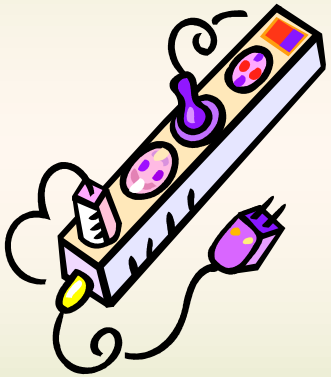

Le ciabatte non sono un problema.

Il problema è il loro uso
scorretto e "selvaggio"

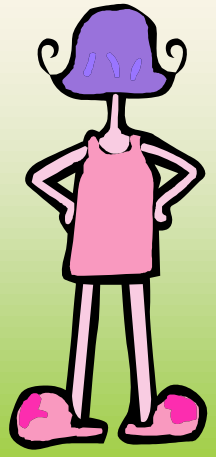

EPC EDITORE

Copyright EPC Srl Socio Unico - *tutti i diritti riservati, riproduzione vietata*

Elementi critici del rapporto:

✓ La cassetta di pronto soccorso:

Il DM 388/2003 attribuisce al Datore di Lavoro (e quindi al Dirigente Scolastico), l'obbligo di provvedere alle dotazioni di primo soccorso. La Legge 23/1996 "Norme per l'edilizia scolastica" attribuisce agli enti proprietari l'obbligo delle forniture (presidi sanitari, estintori, segnaletica…) all'interno degli edifici scolastici.

EPC EDITORE

Copyright EPC Srl Socio Unico - *tutti i diritti riservati, riproduzione vietata*

Elementi critici del rapporto:

✓ La verifica dell'impianto di terra:

Il DPR 462/2001 attribuisce al Datore di Lavoro l'onere di far verificare l'impianto di terra e (se presente) l'impianto di protezione contro le scariche atmosferiche ogni due anni da parte di una ditta iscritta negli elenchi ministeriali (in sostanza ad una ditta abilitata).
In realtà tale adempimento viene attuato dall'Ente Locale Proprietario in quanto i Dirigenti scolastici non hanno le risorse economiche per poterlo attuare.

EPC EDITORE
Copyright EPC Srl Socio Unico - *tutti i diritti riservati, riproduzione vietata*

Elementi critici del rapporto:

- ✓ Il Certificato di Prevenzione Incendi

A chi Spetta chiederlo?
(Ovvero presentare la SCIA?)

EPC EDITORE
Copyright EPC Srl Socio Unico - *tutti i diritti riservati, riproduzione vietata*

Rapporti con l'Ente Locale

E' fondamentale una collaborazione attiva e partecipativa che può concretizzarsi nelle seguenti azioni:

- ✓ Condivisione dei sopralluoghi
- ✓ Organizzazione di almeno due riunioni congiunte annuali con un responsabile dell'ufficio tecnico e, almeno nei piccoli Enti locali, con la presenza di un assessore
- ✓ Condivisione di supporti comuni e di protocolli di intesa

EPC EDITORE

Copyright EPC Srl Socio Unico - *tutti i diritti riservati, riproduzione vietata*

Il Certificato di Prevenzione Incendi nelle scuole

- ✓ I riferimenti normativi
- ✓ Cosa dicono esattamente
- ✓ Il percorso corretto qual è?

Il **DPR 151/2011** identifica tutte le attività soggette all'iter di prevenzione incendi. Le scuole sono individuate al nr. 67 della tabella e fin qui nessun problema

EPC EDITORE

Copyright EPC Srl Socio Unico - *tutti i diritti riservati, riproduzione vietata*

I FASE

Presentazione del progetto
presso il Comando VVFF
con richiesta di parere

Art. 3 (DPR 151/2011) Parere di Conformità

"**Gli Enti e i Privati Responsabili delle attività** (soggette a prevenzione incendi di cui all'Allegato I….) sono tenuti a richiedere con apposita istanza al comando l'esame dei progetti di nuovi impianti o costruzioni o di modifiche" (e quindi adeguamenti) "di quelli esistenti"

Art. 3 (Decreto 8 agosto 2012) Domanda di parere di conformità sui progetti

"La domanda deve contenere Generalità del **richiedente** o, nel caso di **Ente o società**, del suo Legale Rappresentante"

EPC EDITORE

Copyright EPC Srl Socio Unico - *tutti i diritti riservati, riproduzione vietata*

Il Certificato di Prevenzione Incendi nelle scuole

Il modello di richiesta del parere predisposto dal Ministero presenta la dicitura:

"Titolare, Legale Rappresentante, Amministratore….."

della

"Ditta, impresa, ente, società, associazione"

SIAMO AL PRIMO PASSO: LA RICHIESTA DI PARERE

Il parere (anche perché si tratta sostanzialmente di un progetto),
lo richiede l'Ente locale

EPC EDITORE

Copyright EPC Srl Socio Unico - *tutti i diritti riservati, riproduzione vietata*

Il Certificato di Prevenzione Incendi nelle scuole

Dopo 60 giorni (forse!)…. arriva il parere. Tale parere potrà essere:

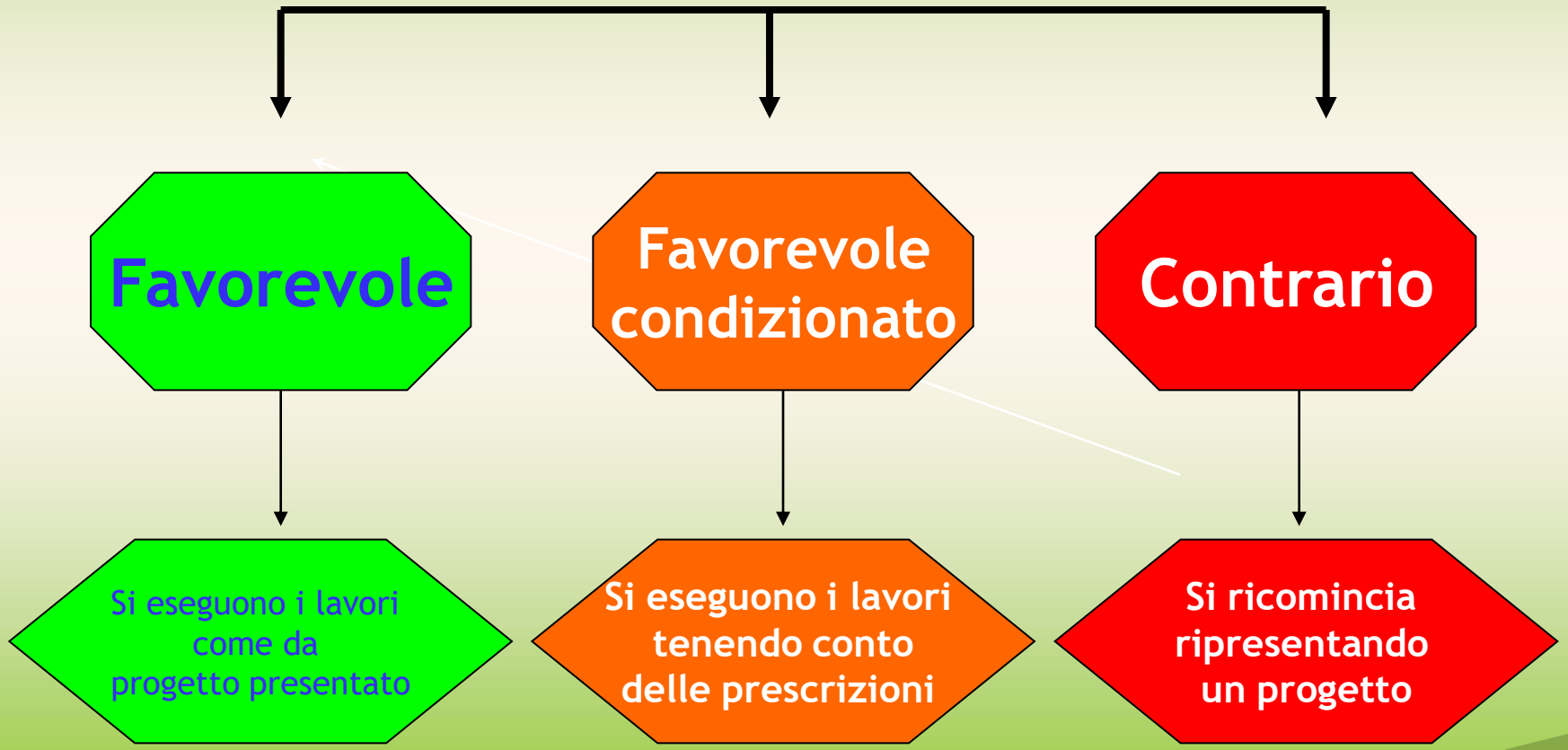

EPC EDITORE
Copyright EPC Srl Socio Unico - *tutti i diritti riservati, riproduzione vietata*

II FASE

Realizzazione dei lavori e
Raccolta della documentazione

Anche in questo caso si tratta di una fase a cura dell'Ente Locale destinatario degli obblighi relativi alla struttura e agli impianti

EPC EDITORE

Copyright EPC Srl Socio Unico - *tutti i diritti riservati, riproduzione vietata*

III FASE

Presentazione della
SCIA

Al termine dei Lavori, si raccoglie la documentazione e si presenta al Comando la

Segnalazione Certificata di Inizio Attività (SCIA)

EPC EDITORE

Copyright EPC Srl Socio Unico - *tutti i diritti riservati, riproduzione vietata*

La SCIA sarà presentata dal Dirigente Scolastico in quanto effettivamente legale rappresentante dell'Istituto Scolastico e destinatario di tutti gli obblighi gestionali all'interno della scuola.

Copyright EPC Srl Socio Unico - *tutti i diritti riservati, riproduzione vietata*

Successivamente alla presentazione della SCIA (che da subito "legittima" lo svolgimento dell'attività scolastica):

Scuole di Tipo A
0 <Numero persone<150

→ Richiesta di sopralluogo ai VVFF Finalizzata all'ottenimento di un verbale di visita

Scuole di Tipo B
150<Numero persone<300

→ Presentazione di progetto per L'ottenimento di un parere
↓
Richiesta di sopralluogo finalizzato All'ottenimento di un verbale di visita

Scuole di Tipo C
Numero persone >300

→ Presentazione di progetto per L'ottenimento di un parere
↓
Richiesta di sopralluogo finalizzato All'ottenimento del CPI

EPC EDITORE
Copyright EPC Srl Socio Unico - *tutti i diritti riservati, riproduzione vietata*

Rapporti con l'Ente Locale

Da evitare

lo scambio frequente di corrispondenza con evidente (inutile) tentativo di "scarico di responsabilità"!!!

Copyright EPC Srl Socio Unico - *tutti i diritti riservati, riproduzione vietata*

Parte Finale

Miti e leggende nel mondo scolastico

Copyright EPC Srl Socio Unico - *tutti i diritti riservati, riproduzione vietata*

Miti e leggende nel mondo scolastico

Tutte le porte delle aule devono avere il maniglione antipanico (dispositivo di apertura a semplice spinta)?

FALSO!

Copyright EPC Srl Socio Unico - *tutti i diritti riservati, riproduzione vietata*

All'interno delle aule ci devono essere massimo 25 persone?

FALSO!

Copyright EPC Srl Socio Unico - *tutti i diritti riservati, riproduzione vietata*

Tutte le aule devono avere due uscite?

FALSO!

Copyright EPC Srl Socio Unico - *tutti i diritti riservati, riproduzione vietata*

Miti e leggende nel mondo scolastico

Tutti i locali ad uso collettivo (dormitori, palestre, refettori, aule magne...) devono avere, oltre alla normale uscita, almeno un'uscita di larghezza 1,2 m che adduca direttamente all'esterno?

VERO!

Copyright EPC Srl Socio Unico - *tutti i diritti riservati, riproduzione vietata*

Il Documento di Valutazione dei Rischi deve essere rifatto ogni anno?

FALSO!

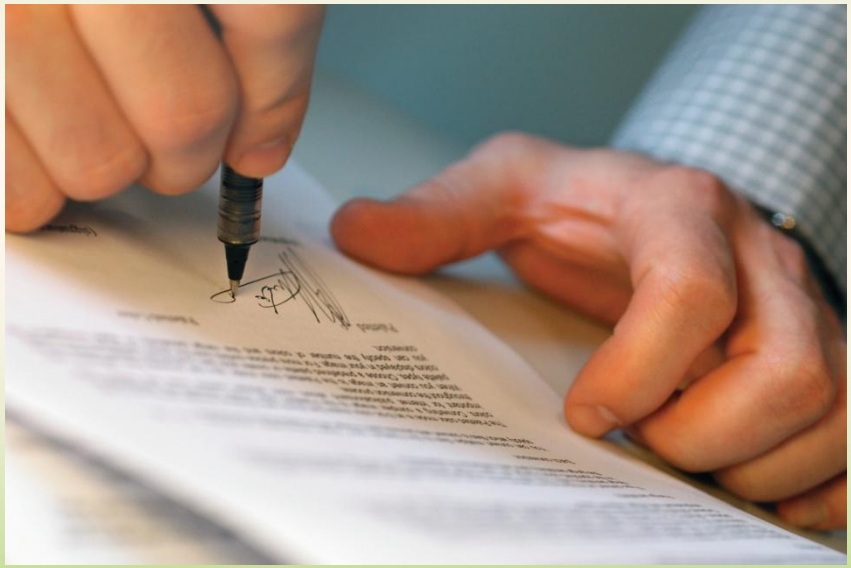

Copyright EPC Srl Socio Unico - *tutti i diritti riservati, riproduzione vietata*